FOKUS
Architektur

Übersichtsplan Untergeschoss

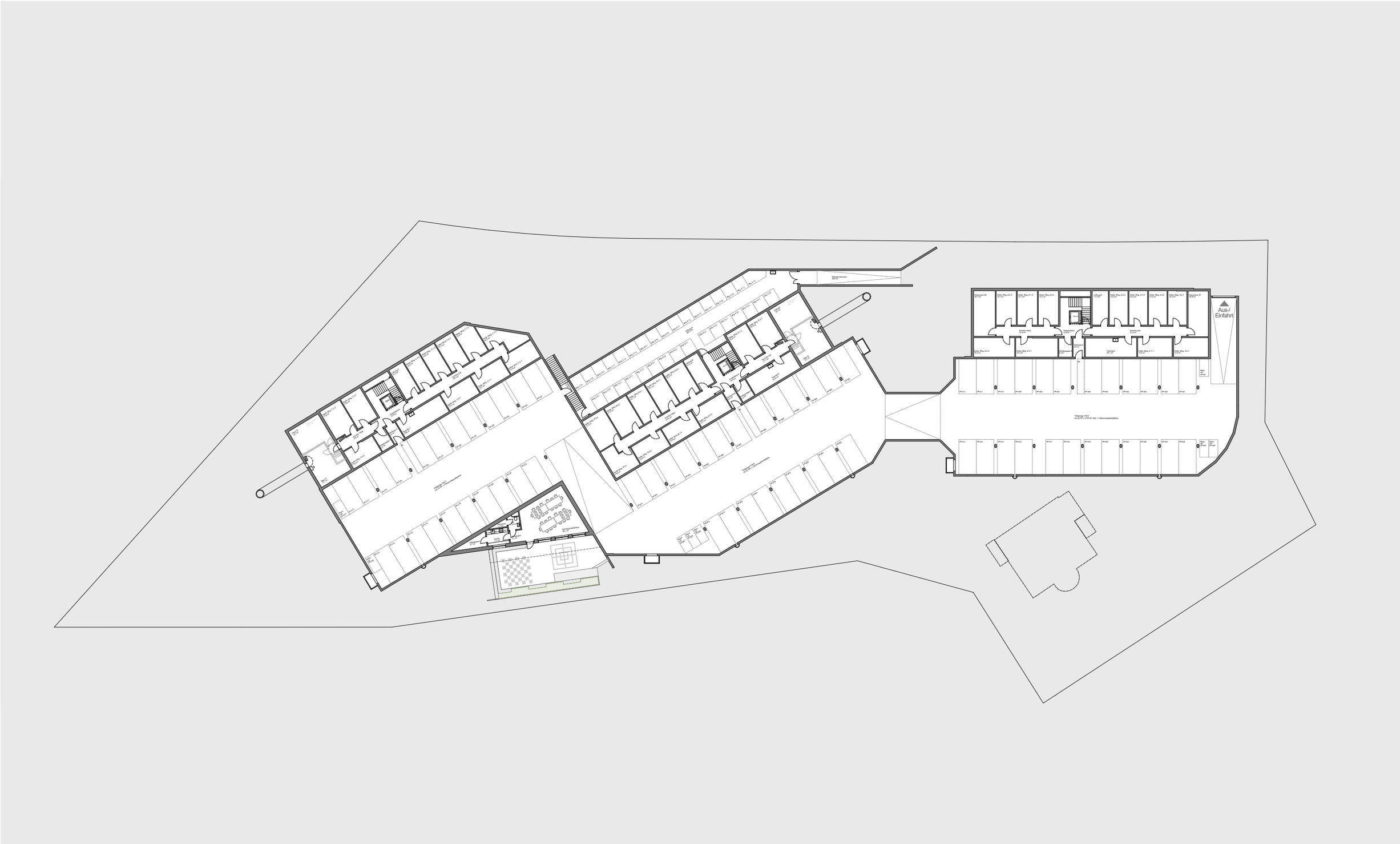

Wohnüberbauung Beisler, Kat.-Nr. 8068, Beislerstrasse, 8634 Hombrechtikon

N

1:500

0 1 2 3 4 5 m